

* Consultas Médicas por Tipo de UF

Tipo Unidade UF	Nº Consultas	PR % Consultas	Δ Hom %
USF modelo B	4 129 211	49,3%	-0,3%
USF modelo A	2 161 060	25,8%	0,3%
UCSP	1 614 747	19,3%	-15,0%
SAP	176 643	2,1%	-36,8%
Área Dedicada Covid - Comunidade	132 606	1,6%	-
URAP	46 529	0,6%	53,2%
USP	42 263	0,5%	87,4%
CDP	32 674	0,4%	-14,9%
Convenções	18 091	0,2%	-5,9%
UCC	10 799	0,1%	-8,9%
outras	11 490	0,1%	>100%
Total	8 376 113	100,0%	-2,7%

Consultas Medicina Geral e Familiar (MGF) por período temporal

Dados por Aces

Valores Acumulados

Total

8 123 734

ΔHom. -4,9 %

Horário Normal

7 977 196

ΔHom. -4,8 %

Depois das 20H

146 538

ΔHom. -10,9 %

Fim de Semana

153 673

ΔHom. -20,8 %

Consultas MGF mensais realizadas e variação (%)

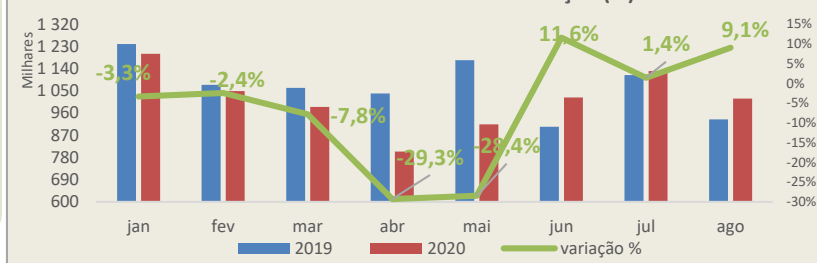

Consultas Medicina Geral e Familiar (MGF) tipo de Contacto

	Janeiro			Fevereiro			Março			Abril			Maio			Junho			Julho			agosto		
	Direto	Indireto	% Indireto	Direto	Indireto	% Indireto	Direto	Indireto	% Indireto	Direto	Indireto	% Indireto	Direto	Indireto	% Indireto	Direto	Indireto	% Indireto	Direto	Indireto	% Indireto	Direto	Indireto	% Indireto
2019	837 713	401 876	32%	745 346	329 187	31%	729 393	332 489	31%	699 993	339 387	33%	790 544	383 532	33%	595 730	308 564	34%	733 077	380 874	34%	609 759	324 276	35%
2020	799 570	400 158	33%	713 109	336 141	32%	463 318	521 451	53%	158 826	645 166	80%	221 525	692 635	76%	266 844	756 100	74%	323 854	806 437	71%	300 295	718 305	71%
Δ %	-5%	0%		-4%	2%		-36%	57%		-77%	90%		-72%	81%		-55%	>100%		-56%	>100%		-51%	>100%	

Consultas Enfermagem e Outros profissionais

Dados por Aces

Valores Acumulados

Contactos Enfermagem

3 943 910

ΔHom. - 19,5 %

Consultas de Outros Profissionais

117 368

ΔHom. - 23,7 %

Evolução mensal do número de Contactos de Enfermagem

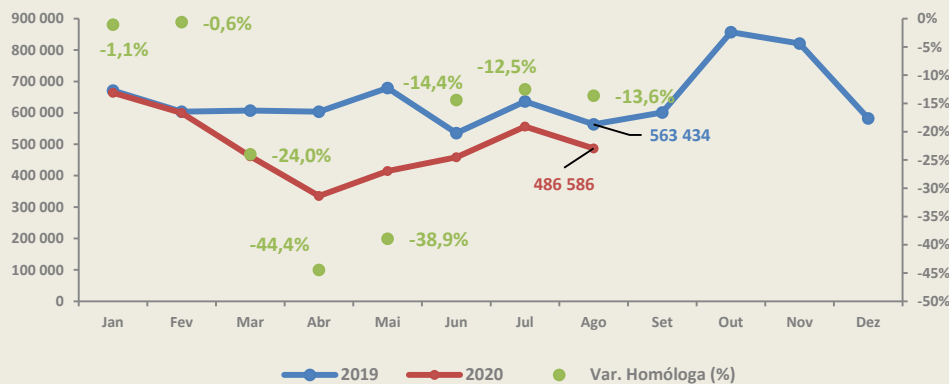

Especialidades não Médicas	Nº Consultas	Δ Hom %	% consultas por especialidade
SERVIÇO SOCIAL	36 997	-14,0%	31,5%
NUTRIÇÃO	30 550	-19,5%	26,0%
PSICOLOGIA	29 833	-20,0%	25,4%
FISIOTERAPIA	9 310	-56,8%	7,9%
CARDIOPNEUMOLOGIA	3 012	-21,2%	2,6%
TERAPIA DA FALA	2 451	-17,9%	2,1%
TERAPIA OCUPACIONAL	2 229	-56,8%	1,9%
RADIOLOGIA	1 913	>100%	1,6%
PODOLOGIA	545	-46,8%	0,5%
HIGIENE ORAL	478	-54,9%	0,4%
OUTRAS ESPECIALIDADES NÃO MÉDICAS	50	78,6%	0,0%
Total	117 368	-23,7%	100,0%

Consultas Não Médicas mensais-Variação (%)

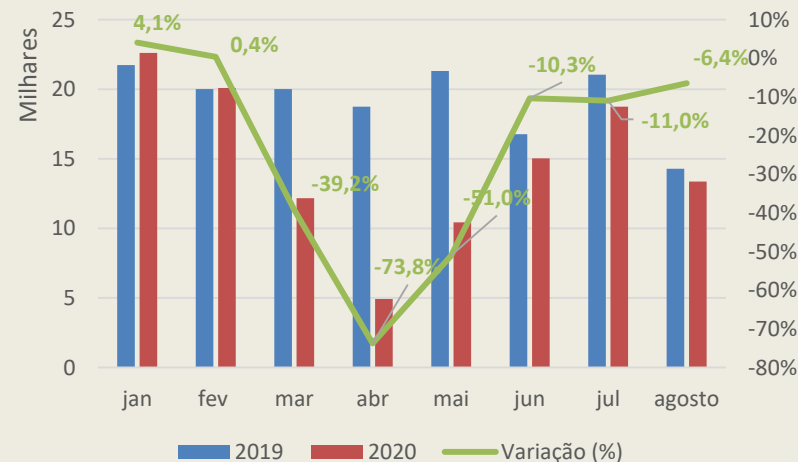

Nota: Dados ARSN extraídos do SIARS – Hierarquia dos Locais 2015 a 11/09/2020

Departamento de Estudos e Planeamento (DEP) ARS Norte

Valores Acumulados

% Cumprimento dos ²TMGR (por iniciativa do utente)

Motivo não relacionado com doença aguda

86,7 %

Δ + 5,6 p.p.

Renovação de medicação D.Crónica

97,2 %

Δ - 1,6 p.p.

Consulta no Domicílio

81,5 %

Δ + 2,9 p.p.

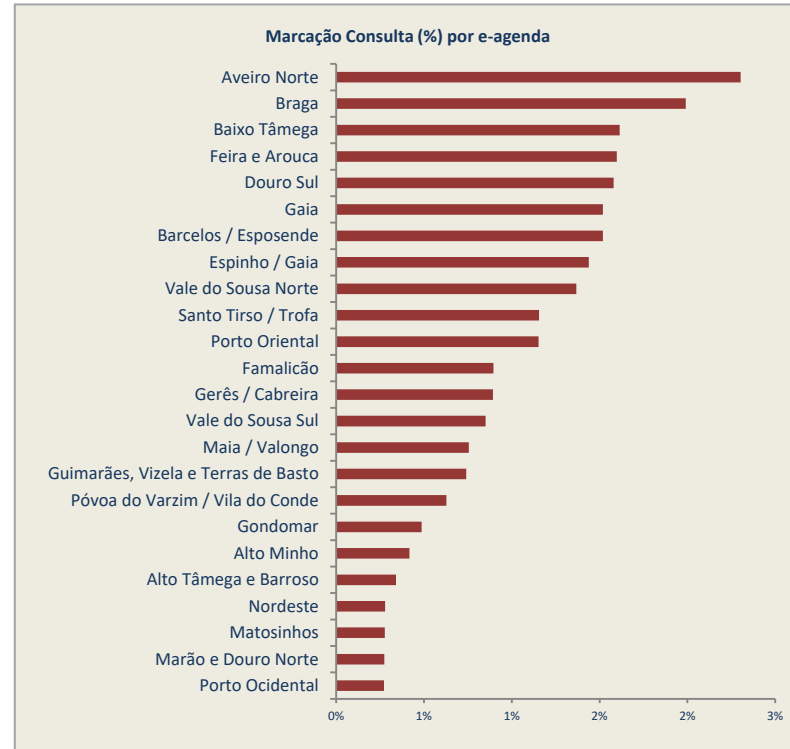
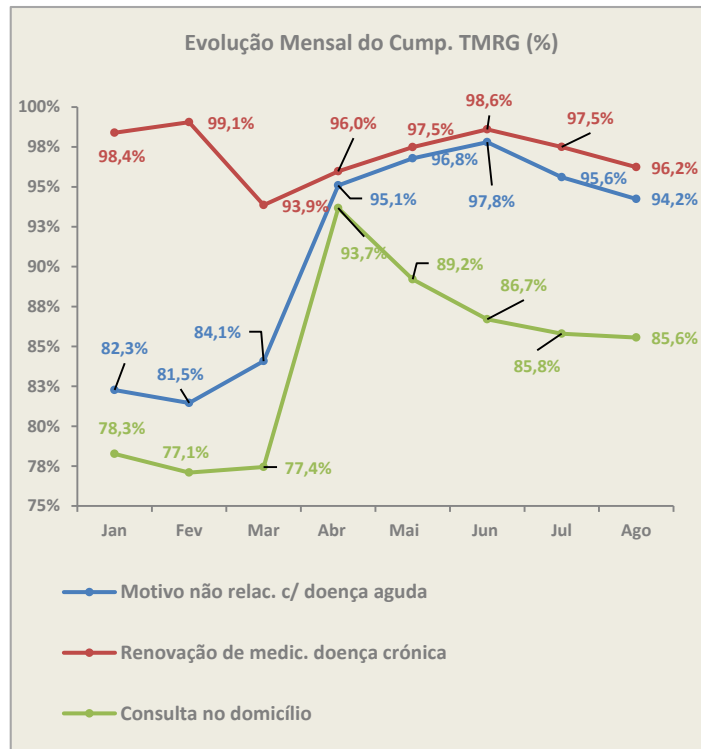

²TMGR: Tempos Máximos de Resposta Garantidos no acesso a cuidados de saúde
(Motivo não relacionado doença aguda -15 dias; Renovação de medicação D. Crónica -72h;
Consulta no Domicílio - 24h)

Nota: Dados ARSN extraídos do SIARS – Hierarquia dos Locais 2015 a 11/09/2020

Ficha Técnica:

- Elaborado: Luísa Emanuela Libano
- Supervisão: Fernando Tavares (Diretor DEP)