

Nota: Dados (SICA) extraídos a 15/06/2020

Atendimento em Urgência Hospitalar por Triage de Manchester

Valores Acumulados

Vermelho (Emergente)

0,4 %

- p.p.
Mês Hom.

Laranja (Muito Urgente)

11,8 %

+ 0,4 p.p.
Mês Hom.

Amarelo (Urgente)

51,8 %

- 2,1 p.p.
Mês Hom.

Verde (Pouco Urgente)

34,2 %

+ 1,2 p.p.
Mês Hom.

Azul (Não Urgente)

1,7 %

+ 0,4 p.p.
Mês Hom.

% Azuis e Verdes em Urgência Hospitalar

ARSN 35,9 %

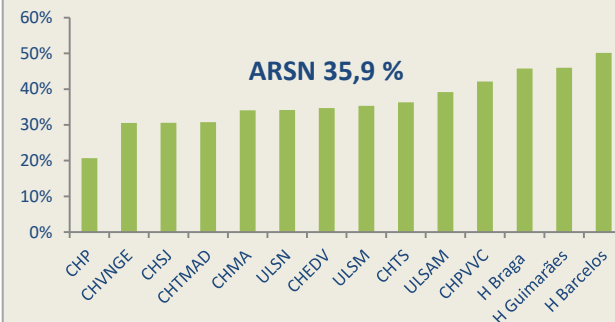

Dados por Hospital

N.º Atendimentos de Urgência Hospitalar

Valores Acumulados

ARSN

691 596

ΔHom.
- 23,8 %

Nacional

1 981 243

ΔHom.
- 25,4 %

% da ARSN
no Total
Nacional

34,9 %

% Atendimentos de Urgência Hospitalar por Hospital

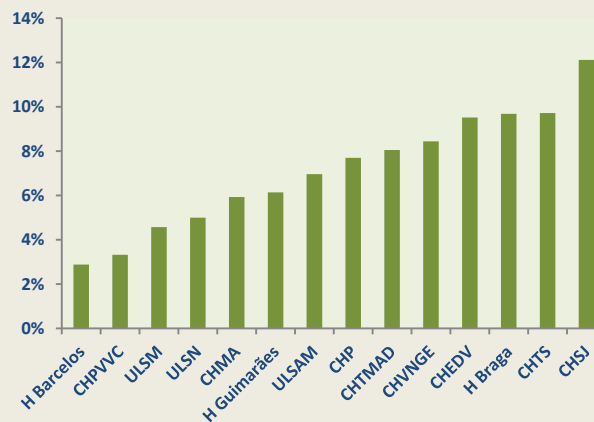

Evolução Mensal do N.º Atendimentos De Urgência Hospitalar

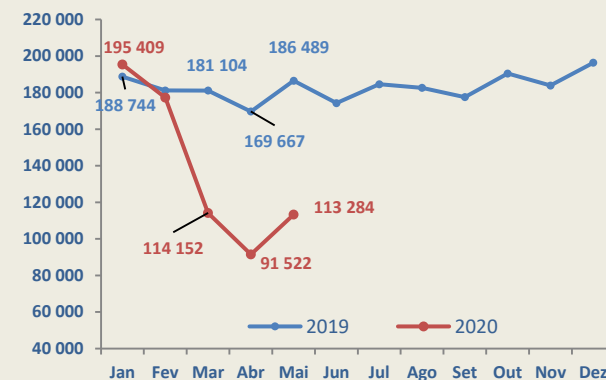

Nota: Dados (SICA) extraídos a 15/06/2020

Departamento de Estudos e Planeamento (DEP) ARS Norte

Dados por Hospital /Especialidade

¹TMGR – Lista de Inscritos para cirurgia (SIGIC)

% Fora TMRG	% Dentro TMRG	Inscritos	² Mediana
32,7 %	67,3 %	90 025	4,6
+11,3 p.p. Mês Hom.	- 11,3 p.p. Mês Hom.	ΔHom. - 5,9 %	ΔHom. + 1,6 meses

Dados por Hospital /Especialidade

¹TMGR – Lista de Inscritos para cirurgia Oncológicas (SIGIC)

% Fora TMRG	% Dentro TMRG	Inscritos	² Mediana
38,7 %	61,3 %	1 948	1,1
+ 22,4 p.p. Mês Hom.	- 22,4 p.p. Mês Hom.	ΔHom. + 3,0 %	ΔHom. + 0,4 meses

¹TMGR: Tempo Máximo de Resposta Garantida

² Mediana: Em Meses

Nota: Dados LIC extraídos do SIGIC a 11/06/2019 e 08/06/2020

Mediana do Tempo de Espera em LIC
(em meses)

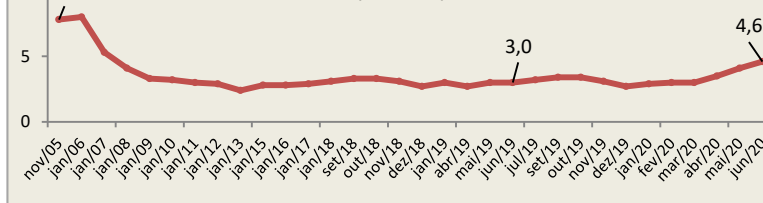

Número de inscritos em LIC

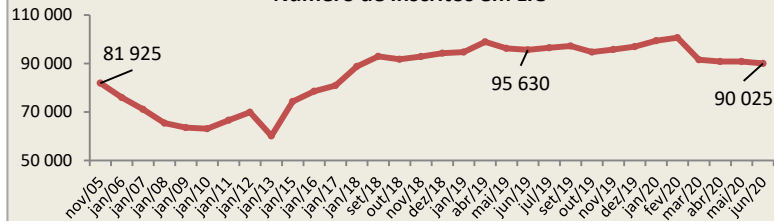

Inscritos para cirurgia oncológica
(LIC) por especialidade

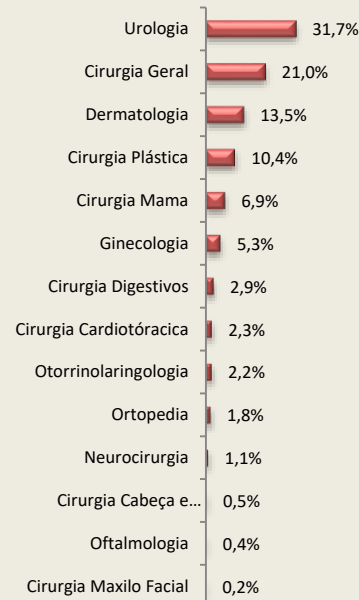

Inscritos para cirurgia (LIC)
por hospital

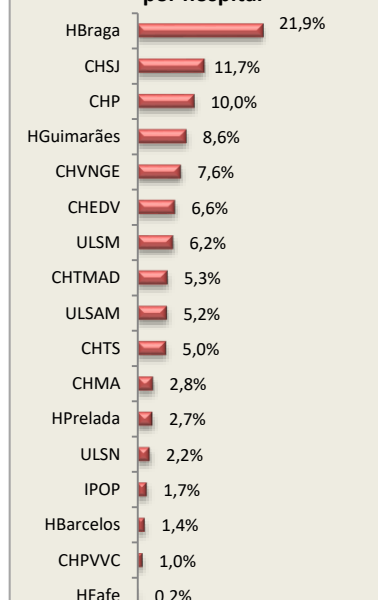

Inscritos para cirurgia (LIC) por
especialidade

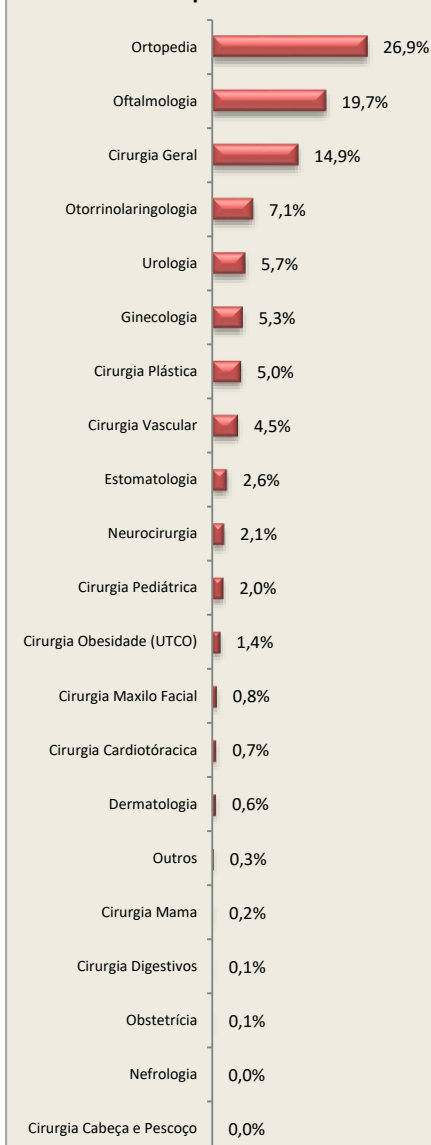

Acesso à Primeira Consulta de Especialidade Hospitalar (CTH)

Tempo Médio de resposta consultas realizadas (Dias)

152,5

**+ 14,7 dias
Mês Hom.**

Tempo Médio de Triagem-ARS (Dias)

8,4

**- 0,4 dias
Mês Hom.**

Tempo Médio de Triagem Nacional (Dias)

11,2

**+ 0,3 dias
Mês Hom.**

CTH-Tempo médio de triagem (dias) por Hospital

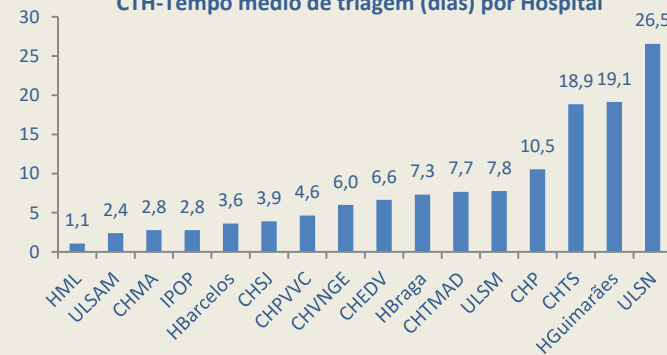

Tempo médio de resposta ao pedido (dias) por Especialidade Top 20+ Consultas Realizadas

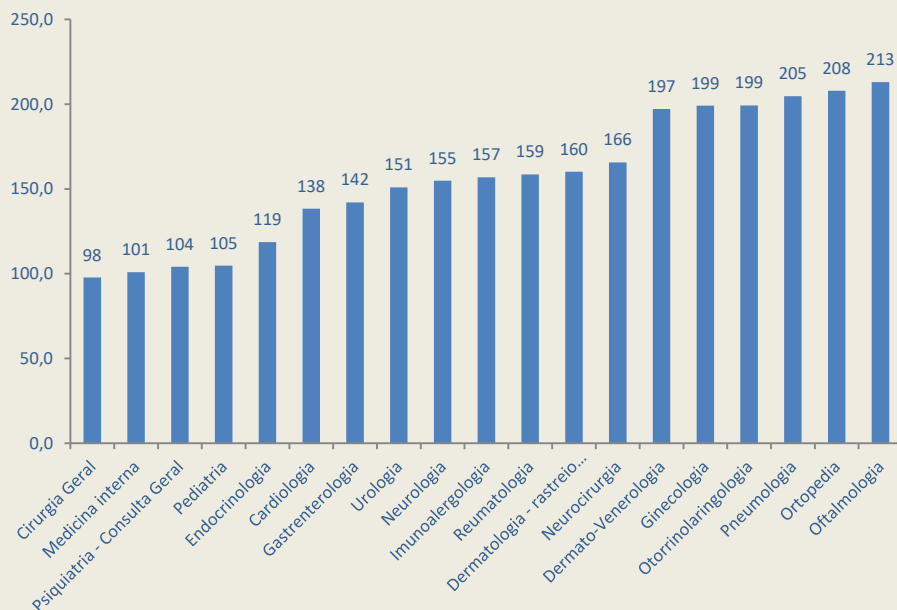

Tempo médio de resposta ao pedido (dias) por Hospital

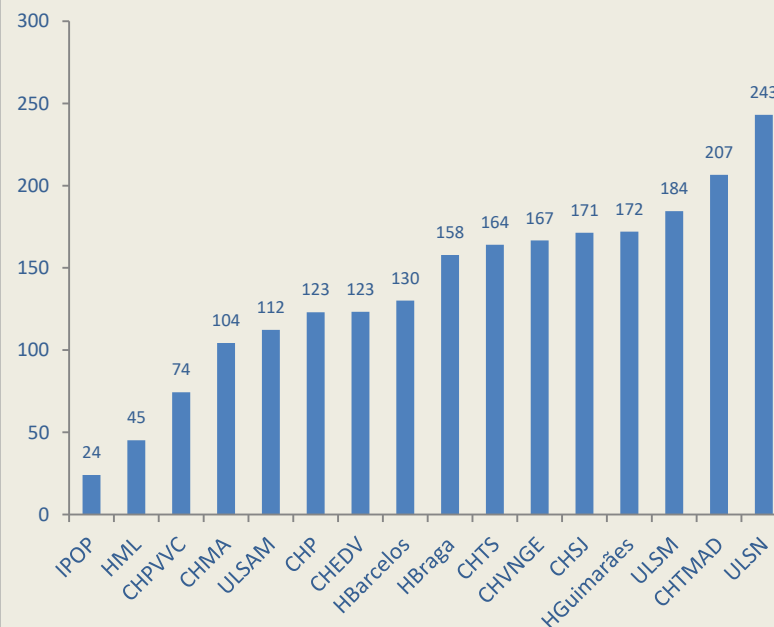

Nota: Dados CTH extraídos a 15/06/2020
Dados sobre a última especialidade do pedido.

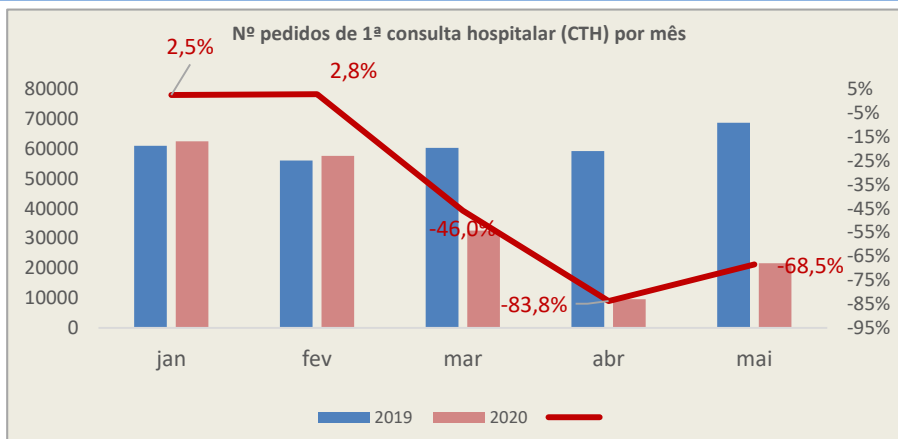

Pedidos inscritos de 1ª consulta de Especialidade Hospitalar (CTH) por Hospital

Instituição	Nº inscritos	Δ Hom % inscritos
CHSJ	23 156	-39,3%
CHTMAD	12 699	-40,5%
H Guimarães	8 473	-42,3%
CHMA	7 539	-40,9%
CHP	20 489	-39,5%
CHTS	13 830	-38,6%
CHEDV	12 455	-36,5%
CHPVVC	5 022	-35,7%
CHVNGE	18 347	-40,7%
H Braga	24 445	-40,6%
HML	487	-35,0%
H Barcelos	4 343	-48,9%
IPOP	1 969	-25,8%
ULSM	11 652	-43,9%
ULSAM	12 656	-35,6%
ULSN	5 677	-37,6%
Região de saúde Norte	183 239	-39,8%

Pedidos inscritos de 1ª consulta de Especialidade Hospitalar (CTH) por Especialidade

Especialidade*- Top 20+	Nº inscritos	Δ Hom % inscritos
Oftalmologia	26 295	-45,6%
Ortopedia	21 516	-42,3%
Cirurgia Geral	17 206	-40,4%
Obstetrícia	11 793	-0,8%
Otorrinolaringologia	10 931	-45,6%
Ginecologia	8 984	-42,3%
Urologia	6 348	-37,4%
Cardiologia	5 499	-40,4%
Gastroenterologia	5 077	-32,3%
Pneumologia	4 863	-39,0%
Dermato-Venerologia	4 851	-31,0%
Pediatria	4 839	-34,8%
Psiquiatria - Consulta Geral	4 796	-39,2%
Neurologia	4 758	-43,0%
Dermatologia - rastreio tele dermatológico	4 184	-49,9%
Medicina interna	3 851	-35,8%
Neurocirurgia	3 752	-36,3%
Angiologia/Cirurgia Vascular	3 457	-45,8%
Urgência	3 102	-18,7%
Endocrinologia	2 882	-38,5%
Região de saúde Norte	183 239	-39,8%

Nota: Dados CTH extraídos a 15/06/2020

*Dados sobre a última especialidade do pedido.

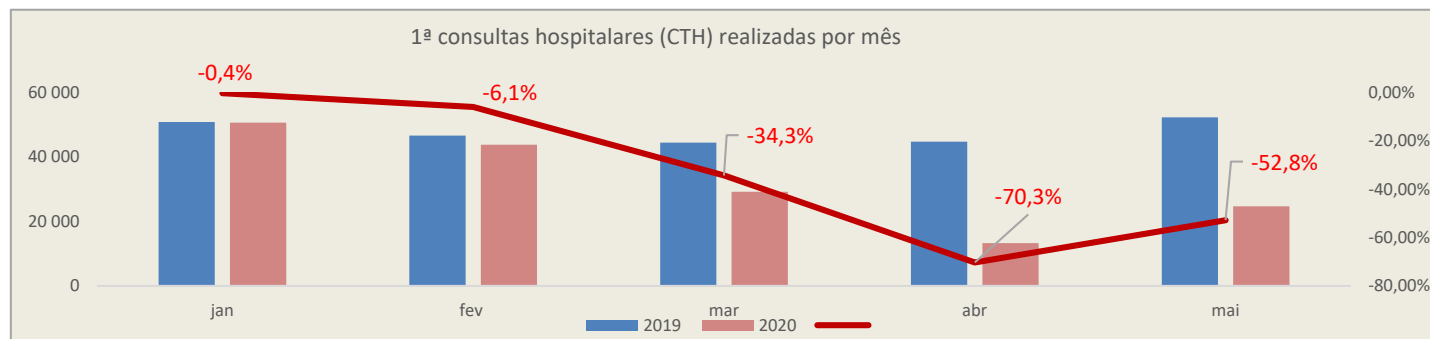

Primeira Consulta de Especialidade Hospitalar Realizada (CTH) por Hospital

Instituição	Primeira Consulta de Especialidade Hospitalar Realizada - Tempo Máximo de Resposta Garantido (TMRG)							
	Consultas realizadas	Δ Hom % Consultas realizadas	Tempo médio de resposta ao pedido (dias)	Δ Hom (dias) Tempo médio de resposta ao pedido	Fora TMRG		Dentro TMRG	
					% Consultas realizadas	Δ Hom.(p.p.)	% Consultas realizadas	Δ Hom.(p.p.)
CHSJ	22 512	-26,35%	171,1	-25,4	51,09%	-0,44	48,91%	0,44
CHTMAD	11 225	-27,24%	233	12	50,59%	-11,53	49,41%	11,53
H Guimarães	8 634	-28,02%	168,7	-3,4	46,68%	-7,39	53,32%	7,39
CHMA	6 950	-34,26%	89,1	-10,7	85,04%	0,66	14,96%	-0,66
CHP	18 750	-25,49%	105,6	-4	80,40%	7,28	19,60%	-7,28
CHTS	12 652	-23,40%	132,6	-27,8	60,58%	-4,49	39,42%	4,49
CHEDV	11 045	-46,77%	98,6	-54,8	82,74%	21,81	17,26%	-21,81
CHPVVC	3 664	-39,44%	62	-1,9	91,27%	-5,00	8,73%	5,00
CHVNGE	15 706	-32,90%	150,6	-9,9	57,46%	1,04	42,54%	-1,04
H Braga	19 502	-37,05%	137,9	37,9	65,29%	-7,60	34,71%	7,60
HML	306	-41,38%	25,2	5,8	99,67%	-0,33	0,33%	0,33
H Barcelos	4 647	-35,72%	91,4	18,4	77,94%	-12,82	22,06%	12,82
IPOP	1 341	-19,36%	21	0,7	95,00%	-0,73	5,00%	0,73
ULSM	8 306	-42,17%	146,7	38,4	58,69%	-18,83	41,31%	18,83
ULSAM	11 525	-30,31%	90	-8	82,72%	0,94	17,28%	-0,94
ULSN	4 747	-32,93%	110,7	1,1	77,38%	2,54	22,62%	-2,54
Região de saúde Norte	161 512	-32,37%	135,1	-2,6	66,49%	-1,67	33,51%	1,67

Nota: Dados CTH extraídos a 15/06/2020
Dados sobre a última especialidade do pedido.

Primeira Consulta de Especialidade Hospitalar Realizada (CTH) por Especialidade– Top 20+

Especialidade*- Top 20+	Primeira Consulta de Especialidade Hospitalar Realizada - Tempo Máximo de Resposta Garantido (TMRG)								
	Consultas realizadas	Peso Relativo % Especialidade	Δ Hom % Consultas realizadas	Tempo médio de resposta ao pedido (dias)	Δ Hom (dias) Tempo médio de resposta ao pedido	Fora TMRG		Dentro TMRG	
						% Consultas realizadas	Δ Hom.(p.p.)	% Consultas realizadas	Δ Hom.(p.p.)
Oftalmologia	21 904	13,56%	-45,94%	172,3	4,1	61,31%	3,80	38,69%	-3,80
Ortopedia	19 840	12,28%	-34,80%	186,3	-12,5	47,15%	-6,10	52,85%	6,10
Cirurgia Geral	16 814	10,41%	-35,88%	75	-8,6	88,12%	2,39	11,88%	-2,39
Otorrinolaringologia	9 615	5,95%	-38,81%	171,4	6	46,33%	-6,93	53,67%	6,93
Obstetrícia	8 376	5,19%	-5,38%	33,8	-2,1	98,33%	-0,18	1,67%	0,18
Ginecologia	8 297	5,14%	-32,76%	150,6	21,6	59,76%	-5,52	40,24%	5,52
Dermatologia - rastreio teledermatológico	6 020	3,73%	15,13%	173,6	65,3	40,23%	-26,78	59,77%	26,78
Urologia	5 148	3,19%	-38,30%	155,4	-8,9	58,57%	-7,12	41,43%	7,12
Gastrenterologia	4 840	3,00%	-3,14%	117,9	-3,8	63,84%	0,36	36,16%	-0,36
Pneumologia	4 689	2,90%	-17,52%	215,3	-16	57,03%	-0,46	42,97%	0,46
Dermato-Venerologia	4 571	2,83%	-30,38%	211,5	-79,7	35,92%	6,73	64,08%	-6,73
Neurologia	4 451	2,76%	-24,13%	141,8	15,4	64,61%	-1,48	35,39%	1,48
Cardiologia	4 097	2,54%	-32,18%	107,4	-16,7	71,47%	-9,33	28,53%	9,33
Pediatria	4 047	2,51%	-31,83%	71,3	9,6	91,57%	-1,40	8,43%	1,40
Psiquiatria - Consulta Geral	3 662	2,27%	-31,86%	76,6	-0,7	88,04%	-0,09	11,96%	0,09
Medicina interna	3 344	2,07%	-30,55%	71,1	11,3	91,57%	-3,10	8,43%	3,10
Angiologia/Cirurgia Vascular	3 220	1,99%	-46,68%	89,3	-28,9	89,47%	10,92	10,53%	-10,92
Neurocirurgia	3 062	1,90%	-25,24%	182,1	-8	52,45%	14,36	47,55%	-14,36
Imunoalergologia	3 044	1,88%	-22,13%	140,3	-10,9	61,07%	-1,04	38,93%	1,04
Endocrinologia	2 857	1,77%	-21,25%	107,4	-26,9	70,46%	-8,01	29,54%	8,01
Região de saúde Norte	161 512	100,00%	-32,37%	135,1	-2,6	66,49%	-1,67	33,51%	1,67

Nota: Dados CTH extraídos a 15/06/2020

*Dados sobre a última especialidade do pedido.